

De Groene Flits

digitaal weekblad voor het Groene Hart - meer dan **6.500** abonnees!

nummer 297 – 30 januari 2012



is het prachtige kwartaalmagazine van de Stichting Groene Hart. Vraag een proefnummer aan via:
contact@groenehart.info

De Groene Flits verschijnt *elke maandag*.

De Groene Flits ontvangen?
Gebruik het aanmeldblok op onze website: www.groenehart.info
Wilt u gegevens wijzigen? Gebruik hiervoor de link in het mailbericht.



Nieuws van de Stichting

pag. 2

- . Stichting wil aanscherping Structuurvisie
- . VVV: hoe nu verder?



Algemeen

pag. 7

- . Crisis- en Herstelwet permanent
- . Op de Monitorkaart: Groene Agenda van Zuid-Holland



Regio

pag. 12

- . Actie voor wegen in de regio
- . Doorbraak in slepende kwestie terrein naast Snel



Er op uit in het Groene Hart!

pag. 21

- . Haags Gemeentemuseum: Willem Maris en het Groene Hart
- . De Culturele Agenda voor het Groene Hart

Nieuws van de Stichting

Stichting wil aanscherping Structuurvisie Zuid Holland



Provinciale Staten van Zuid Holland ronden deze maand de bijstelling van de

Provinciale Structuur Visie (PSV) 2011 af. Op 29 februari vergaderen de Staten over een aantal belangrijke thema's. De Stichting Groene Hart heeft samen met een flink aantal belangenorganisaties op het gebied van natuur, milieu en landschap forse kritiek geleverd op onderdelen. Belangrijkste element van

commentaar is het schrappen van de status van Nationaal Landschap aan het Groene Hart. Voor de Stichting Groene Hart is dat het kernpunt! De Stichting maakt zich hard voor maximale bescherming van het Groene Hart, nationaal en internationaal. Als het Rijk het niet meer doet, dan moeten de provincies het stokje maar overnemen. Je gaat er over, provincie !

Daarom heeft Stichting Groene Hart gepleit voor handhaving van Artikel 6 van de Provinciale Verordening Ruimte (behorend bij de PSV). Die mag niet worden geschrapt, maar moet zelfs worden aangescherpt. Daarom heeft de Stichting een amendement voorgesteld over handhaving: *Artikel 6 Lid 6 Handhaving: Indien gemeenten plannen ontwikkelen die in strijd zijn met het bepaalde in de artikelleden 1 t/m 5 dan zal de provincie gebruik maken van haar inspectietaak en ingrijpen.*

Stichting Groene Hart - Postbus 2074 - 3440 DB - Woerden Tel. 0348-483474 - contact@stgroenehart.nl

VVV: hoe nu verder?



Twee weken geleden werd het faillissement van het Groene Bureau voor Toerisme bekend, waardoor veel vestigingen moeten sluiten.

De VVV is een sterk merk, ook een vertrouwd merk, en een faillissement van dit merk is slecht voor de Groene Hart promotie, aldus de Stichting. De stichting wil dat wordt onderzocht hoe het zo ver heeft kunnen komen. Van fouten kunnen we leren. Vervolgens kan een nieuwe organisatie van de grond af aan worden opgebouwd, in nauwe samenspraak met lokale en regionale vrijwilligersorganisaties, het bedrijfsleven en gemeenten. Dan kan veel geld worden bespaard.

Ook de Stichting Groene Hart wil hierin betrokken worden. De Stichting verzorgt immers al 15 jaar lang, samen met andere

Stichting Groene Hart - Postbus 2074 - 3440 DB - Woerden Tel. 0348-483474 - contact@stgroenehart.nl

vrijwilligersgroepen, veel Groene Hart promotie zonder grote financiële lasten en risico's. Veel van deze lokale instellingen hebben prachtige websites, drukbezochte informatiecentra en veel ervaring met toerisme en recreatie. Daar valt veel van te leren, zeker op het punt van lokale en regionale herkenbaarheid.

Stichting Groene Hart actief

Expo "De Prikslee" in De Hartloper



Priksleeën is een van de oudste Nederlandse sporten. Dat is te zien op menig Oud-Hollands

winterschilderij. In en om alle dorpen werd

gespriksteeld. Gewoon op een zelf gemaakte slee of een oud familie stuk. De lokale prikslee wedstrijden zorgden voor veel plezier.

Het materiaal is tegenwoordig sterk verbeterd en het priksleeën is uitgegroeid tot een serieuze sport. Reeuwijk heeft een bloeiende prikslee-club: Oud-Holland. Een van de enthousiaste leden is meervoudig Nederlands kampioene Carla Oosterwijk de Jonge. De Hartloper heeft, in samenwerking met haar en Oud-Holland, een bijzonder leuke expositie samengesteld met allerlei materiaal uit verleden en heden. Er zijn ansichtkaarten, antieke en hypermoderne priksleeën, bouwtekeningen, informatie enz. Voor de kinderen is er een bouwplaat om een klein sleetje te maken.

De Hartloper is deze winter elke zondag open van 12 tot 16 uur. Reeuwijkse Houtwal 3, 2811 NW Reeuwijk www.dehartloper.nl - dehartloper@gmail.com - tel 0182 301037.

Groene Hart/ algemeen

Crisis- en herstelwet permanent

De ministerraad heeft op voorstel van minister Schultz van Haegen ingestemd met het Besluit uitvoering Crisis- en herstelwet. Het gaat dan om invoering van de zogenoemde vierde tranche. In het besluit worden een aantal ontwikkelingsgebieden, een tweetal innovatieve experimenten (en 2 uitbreidingen van lopende experimenten), een nieuwe categorie voor bijlage I en een aantal projecten aan bijlage II toegevoegd. In het besluit worden Waterfront Harderwijk, Centrumplan Eerbeek/Brummen, Spoorzone Tilburg, oostelijk Centrumgebied Arnhem en vliegbasis Soest/Zeist aangewezen als ontwikkelingsgebieden. (Persbericht ministerie van Infrastructuur en Milieu, 13 januari 2012)

Alliantie tegen afbraak natuur

Stichting Groene Hart - Postbus 2074 - 3440 DB - Woerden Tel. 0348-483474 - contact@stgroenehart.nl

Dat er in crisistijd minder geld is, is nog geen reden om af te breken wat in 20 jaar natuurbeleid is opgebouwd. PvdA, D66 en GroenLinks in de Tweede Kamer slaan daarom de handen ineen tegen wat zij noemen het afbraakbeleid van het kabinet op het gebied van natuur en landschap.

Maandag presenteerden de partijen de belangrijkste onderdelen van hun gezamenlijke alternatief, getiteld Mooi Nederland. Vertegenwoordigers van de tegen de kabinetsvoornemens protesterende natuurorganisaties kunnen aangeven wat zij nog missen in het alternatieve plan dat voor de zomer gereed moet zijn.

Bruidschat voor het Groene Hart

Onder dit motto organiseert het Kwaliteitsteam Groene hart op 2 februari een symposium op Fort Wierickerschans.

Op deze bijeenkomst wil het Kwaliteitsteam afrekenen met de heersende stemming dat ambities

in het Groene Hart kansloos zijn. Tijden van crisis zijn vaak ook tijden van nieuwe inzichten, met veranderingen tot gevolg. Want de urgentie voor een in alle opzichten goed functionerend Groene Hart blijft onverminderd hoog. Daarom komt het Kwaliteitsteam tijdens het symposium met een voorstel om verworvenheden te voorzien van een nieuw perspectief. Spreker is o.m. Yttje Feddes, Rijksadviseur voor het Landschap.

Verzet IPO tegen plannen windmolenlocaties

Het IPO maakte vorige week in een brief aan de ministers Schultz (I&M) en Verhagen (EL&I) ernstig bezwaar tegen de kaart met potentiële locaties voor grootschalige windenergie. Volgens het IPO is die kaart in strijd met een brief die dezelfde bewindslieden op 17 mei 2011 aan het IPO schreven. Daarin toonden zij zich op voorstel van het IPO akkoord met het uitgangspunt dat de Structuurvisie Windenergie van het Rijk gebaseerd zal zijn op het

Stichting Groene Hart - Postbus 2074 - 3440 DB - Woerden Tel. 0348-483474 - contact@stgroenehart.nl

provinciale ruimtelijke perspectief. De afspraken in de brief zijn bovendien door het kabinet bevestigd in de Structuurvisie Infrastructuur en Ruimte. (IPO Nieuws, 20 januari 2012)

[Lees verder ...](#)

Gemeenten in problemen door te dure bouwgrond

Zeker 64 gemeenten, 15 procent van het totaal, verkeren financieel in gevaar. De waarde van hun bouwgrond verdampt door de aanhoudende crisis. Dat is niet alleen te wijten aan de crisis, maar ook aan grote ambities, zegt Gerber van Nijendaal van de Raad voor Financiële Verhoudingen (Rfv), die het kabinet en het parlement adviseert. (Trouw, 16 januari 2012) [Lees verder ...](#)

Nieuws uit de regio

Doorbraak in slepende kwestie terrein naast Jan Snel

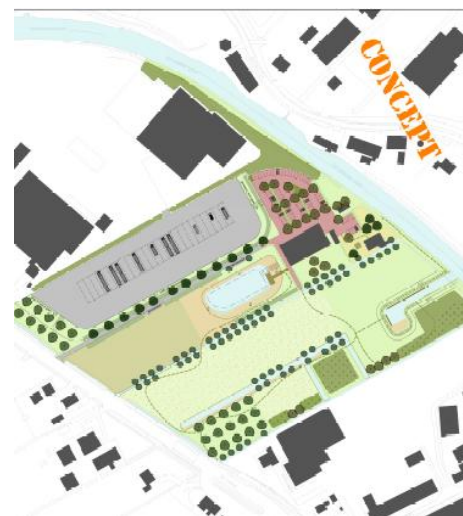

De bewoners/ belangengroep IJsseloord heeft 23 januari jl. een definitief plan voor het terrein tussen de Jan Snel en Krekenburg gepresenteerd. Omwonenden, Jan Snel en gemeente

Montfoort willen samen dit plan uitvoeren. Dit is een doorbraak in een jarenlang slepend proces. In het definitieve plan krijgt Jan Snel 1 hectare uitbreidingsruimte voor het bedrijf. In

ruil daarvoor restaureert het bedrijf de monumentale gebouwen van steenfabriek IJsseloord en wordt ruim 3 hectare streekeigen natuur en landschap ontwikkeld. Als de provincie Utrecht zich kan vinden in het plan, kan uitvoering in 2013 starten. Het plan kent drie hoekstenen: cultuurhistorie, landschap en economie. De belangrijkste elementen van het plan zijn: De restauratie en herbestemming van de steenovenshuur en bazenwoning van de oude steenfabriek IJsseloord, het creëren van een streekeigen landschap met boomgaarden, knotbomen en natuurelementen en een gedeelte bedrijventerrein voor de uitbreiding van de activiteiten van de Jan Snel Group. Het bedrijventerrein krijgt een landschappelijke inpassing met een grondwal met bomen. In de bewoners/belangengroep werken direct omwonenden samen met de Werkgroep Behoud Lopikerwaard, Stichting Hugo Kotestein, de gemeentelijk landschapscoördinator, de Koninklijke

Stichting Groene Hart - Postbus 2074 - 3440 DB - Woerden Tel. 0348-483474 - contact@stgroenehart.nl

Nederlandse Heidemaatschappij (KNHM) en de Kamer van Koophandel.

Bodegraven-Reeuwijk verstoort ringslangbiotoop



In het nu vastgestelde bestemmingsplan heeft de gemeente zich niet gehouden aan de door het min. van LNV verleende

ontheffingsvoorwaarden van de FFwet. Die ontheffingsvoorwaarden hielden in een strook natuurvriendelijke oever van ca. 500m². In het nieuwe vastgestelde bestemmingsplan is deze strook niet opgenomen. De natuurvriendelijke strook was bedoeld als compensatie voor het verlies van biotoop van de Ringslang. Het Ringslangbiotoop zal door de nieuwe Rondweg ook al worden aangetast. De nieuwbouw op de

kwekerij Bunderhof betekent een nieuwe aanslag. Daarnaast zullen de belevingswaarden van de Omloopkade op de grens van Reeuwijk en Gouda sterk worden geschaad. De Omloopkade is in Gouda een belangrijke wandel- en fietsroute. Tegen het bestemmingsplan zijn bezwaren ingediend door bewoners van de wijk Plaswijck en Wervenbuurt van Gouda . Ook door de KNNV en Stichting Groene Hart zijn bezwaren ingediend. Aan die bezwaren is door de gemeente Bodegraven-Reeuwijk nauwelijks tegemoetgekomen. En toch wordt de grond al bouwrijp gemaakt. Dat in Januari al is begonnen met het grondwerk is extra kwalijk omdat de Ringslang dan nog in winterrust verkeert en daardoor in strijd met de ontheffing Flora en Faunawet lijkt te zijn gehandeld. Door het wijkteam is bij de minister gereclameerd over deze mogelijke overtreding.

Start bouw bedrijfsverzamelcomplex in Bodegraven

Vrijdagmiddag 20 januari is het startsein gegeven voor de bouw van bedrijfsverzamelcomplex Rijnhoek Groene Hart op het gelijknamige bedrijventerrein te Bodegraven. Zestig procent van de 24 bedrijfsunits waren al verkocht voor deze eerste paal de grond in ging. (PropertyNL, 23 januari 2012)

[Lees verder ...](#)

Weesp: Gemeente wil ondergronds station

De gemeente presenteert op korte termijn haar visie voor het stationsgebied aan het ministerie van Infrastructuur en Milieu. In deze visie gaat de voorkeur uit naar een ondertunneling van het spoor. Ook het station komt dan onder de grond te liggen. (Dichtbij.nl, 20 januari 2012)

[Lees verder ...](#)

Stichting vraagt aandacht voor Stormpolder

Stichting Groene Hart is zeer betrokken bij ontwikkelingen in het Groene Hart. Vanuit die (statutaire) betrokkenheid vraagt de Stichting aandacht voor de brief die KNNV afd. Gouda heeft geschreven m.b.t. het natuurgebied de Stormpolder. Zoals bekend is o.a. met hulp van het college dit unieke zoetwatergetijdengebied veiliggesteld. Dat gebied mag niet verloren gaan of worden aangetast bij de toekomstige dijkversterkingplannen.

Minder nieuwbouw Zuidplaspolder

ZUIDPLAS - In de Zuidplaspolder worden veel minder huizen gebouwd dan aanvankelijk was gepland. Dat heeft Provinciale Staten besloten. De plannen worden versoerd vanwege de crisis in de woningmarkt. In de Zuidplaspolder zou aanvankelijk een grote nieuwbouwwijk met duizenden huizen worden ontwikkeld. De VVD

Stichting Groene Hart - Postbus 2074 - 3440 DB - Woerden Tel. 0348-483474 - contact@stgroenehart.nl

in Provinciale Staten luidde vorig jaar al de noodklok over het project. De versoering is ook een financiële tegenvaller voor Zuid-Holland. Er komt minder geld binnen voor de aanleg van wegen en onderhoud van groen. (TV West 24-1)

Op de monitorkaart (1): Groene Agenda

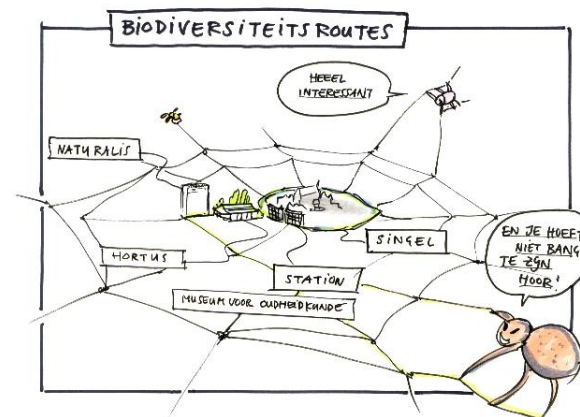

Afgelopen week hield de provincie Zuid-Holland een bestuurlijke startbijeenkomst voor het Europees project 'Mijn groen - ons

groen' in de landelijke omgeving van Oud Ade. Dit project is een vervolg op de eerdere projecten Biodiversiteit in de Hoeksche Waard en in de Leidse Ommelanden, welke succesvolle 'bottom-up'- projecten gebleken

zijn. De provincie wil een Groene Agenda opstellen en daarover eerst eens "dromen" samen met bestuurders uit 10 gemeenten rondom Leiden-Alphen-Zoetermeer en maatschappelijke organisaties. Wat zijn de wensen omtrent de groene omgeving? Dan wordt al gauw het belang van het open houden van de groene ruimte genoemd, ook voor de stedeling, die vanuit de stad de natuur in kan fietsen.

Resultaten uit het Biodiversiteits ActiePlan die werden genoemd zijn: de tuin "Vrij Groen" bij Naturalis, blote voetenpaden, de eetbare stad, wilgeschepen, en een interactieve site (LekkerGroenRondLeiden.nl), waarmee burgers hun groene ideeën kunnen inbrengen.

Op de monitorkaart (2): Heineken 100% duurzaam?



Bijzonder was ook de voordracht van Heineken, die een ambitie neerzet van 100%

duurzaam in 2016. Voordeel van een internationale onderneming is dat ze verder kijken dan een 4-jarige bestuursperiode en een lange termijnplanning hebben, waarin volgens Heineken geen toekomst meer is voor ondernemingen die geen verduurzamingslag kunnen maken.

Voor een duurzame energievoorziening denkt Heineken niet alleen aan windmolens, waarvan niet iedereen voorstander van is, maar ook aan biogas uit vergisting van eigen afval en van boerenmest. Daarvoor wil ze samenwerken met boeren die, aangesloten op een gasleiding, hun biogas aan Heineken kunnen leveren.

Meer informatie over het Biodiversiteits ActiePlan Leidse Ommelanden is te vinden op [monitorkaart-Kans-L](#); Bekijk alle Monitorkaarten via [GoogleMaps](#)

Actie voor wegen in de regio

Stad Groene Hart - Postbus 2074 - 3440 DB - Woerden Tel. 0348-483474 - contact@stgroenehart.nl

RIJN- EN VEENSTREEK - Zes gemeenten in de regio gaan bij de provincie Zuid-Holland ijveren voor een betere verkeerdorstrooming. Met een subsidie van 20 miljoen euro willen zij ervoor zorgen dat zeven verkeersprojecten, die al jaren in de planning staan, eindelijk eens tot uitvoering komen. De gemeenten kondigen morgen in Boskoop de lobby aan. De slechte verkeersafwikkeling in de Rijn- en Veenstreek is vooral het bedrijfsleven al jaren een doorn in het oog. De economie in het gebied is de afgelopen decennia sterk gegroeid, maar het provinciale wegennet is onveranderd gebleven. Dat betekent dat (vracht)auto's via tweebaans N-wegen, vaak door kleine kernen, naar de grotere provinciale en rijkswegen moeten rijden. Volgens de zes gemeenten is dit onveilig en leidt het vaak tot opstoppingen, ook omdat gebruik gemaakt moet worden van verouderde bruggen. LD 16-1



**Bewoners
groep
Langeraar:
Nieuwkoop,
schrap die overspannen plannen!**



De inbreng van de bewonersgroep Langeraar is bijzonder duidelijk. Samen met Stichting Groene Hart roept zij op tot herziening van de overspannen plannen. De gemeente Nieuwkoop is bezig met drie sleutelprojecten:

- Transformatie Noordse Buurt naar natuur
- Ontwikkeling duurzaam glastuinbouwgebied Nieuw Amstel Oost
- Bouwen van 430 extra woningen t.b.v. de financiering project Noordse Buurt.

1830 woningen!

Opinie

Stichting Groene Hart - Postbus 2074 - 3440 DB - Woerden Tel. 0348-483474 - contact@stgroenehart.nl

Deze 430 extra woningen komen boven het reguliere woningbouwprogramma van de gemeente Nieuwkoop van 1400 woningen. De komende jaren wil de gemeente Nieuwkoop dus 1830 woningen bouwen. Een groot deel van deze 430 woningen, 111 stuks, zullen worden gebouwd in het open polderlandschap achter de CJA Koelemanstraat in Langeraar. Een mooi gebied met zeker ook natuurwaarden zal worden opgeofferd voor het creëren van nieuw natuurgebied in de Noordse Buurt, waar de gesaneerde kwekers overigens gewoon zullen blijven wonen. Zoveel échte natuur komt er dus !Mede door deze 111 woningen zal de toename van woningen in Langeraar de komende jaren 25% bedragen. Dit is buiten proportie en eigenlijk grootheidswaanzin. Zeker als men weet dat reeds lopende nieuwbouwprojecten in Langeraar en Nieuwkoop maar voor een deel of zelfs NIET gerealiseerd worden.

Financiën Nieuwkoop zorgelijk

In het juni 2011 aangepaste collegeprogramma kunnen we lezen dat de gemeente met deze sleutelprojecten in haar maag zit. De actuele financiële situatie van de gemeente Nieuwkoop is zorgelijk en de risico's van grondexploitaties zijn groot. Met de kennis van juni 2011 zouden nog geen 2 jaar geleden bijna alle grote

projecten niet zijn opgestart. Maar de gemeente gaat nu gewoon door alsof er geen veranderde omstandigheden zijn. !

Woningmarktonderzoekers: oppassen, Nieuwkoop!

ABF Research heeft voor de Rabobank een woonwensen onderzoek uitgevoerd. Lange termijn conclusie is dat het oppassen geblazen is met de bouwproductie in Nieuwkoop. Voor de gehele gemeente Nieuwkoop wordt de behoefte aan woningen op 400 woningen geraamd. Geen 1830, maar de gemeente gaat gewoon door!

Ook Woondiensten Aarwoude heeft in augustus 2011 een woningmarktonderzoek Nieuwkoop gepubliceerd. Conclusie : er is teveel plancapaciteit en slechts behoefte aan goedkope woningen. Geen luxe woningen, maar de gemeente gaat gewoon verder!

Onaanvaardbare risico's

Er is nu al begroot dat er 8.7 miljoen euro uit de reserves onttrokken moet worden. Dat wordt nog erger als er allerlei ontwikkelkosten worden gemaakt, , maar de gemeente gaat gewoon door en neemt onaanvaardbare risico's!

Stichting Groene Hart - Postbus 2074 - 3440 DB - Woerden Tel. 0348-483474 - contact@stgroenehart.nl

Er is voorlopig een verlaagde opbrengst in de exploitaties verwacht van circa 350.000,-- euro per jaar, maar de gemeente gaat gewoon door! Diverse publicaties in de pers, journaal en actualiteiten programma's, rapporten van Deloitte met betrekking tot grondexploitaties en een woningmarkt die op slot zit, maar de gemeente gaat gewoon door!

Provincie, stop deze plannen

Daarom moet de Provincie in deze speciale situatie in actie komen en dit niet aan de regio overlaten. De Provincie moet met de gemeente Nieuwkoop in gesprek. Er moet gekeken worden naar een andere financiële onderbouwing van het sleutelproject Noordse Buurt of wellicht naar het ambitieniveau van dat project. Ook andere EHS projecten worden immers doorgelicht op hun haalbaarheid. Niet middels het bouwen van 430 extra woningen. Die woningen zullen niet worden verkocht en daarmee zullen ze niet opbrengen wat is begroot. Daardoor komt de gemeente in financiële problemen en uiteindelijk de burger en de Provincie. Volgens sommigen is het niet mogelijk om projecten zonder meer af te breken of ingrijpend te wijzigen. Dit zou namelijk onbehoorlijk bestuur zijn. Maar: het doorgaan met dit soort projecten en het daarmee nemen van enorme financiële risico's, dat is

Stichting Groene Hart - Postbus 2074 - 3440 DB - Woerden Tel

pas onbehoorlijk bestuur. Daarom zou de provincie de gemeente Nieuwkoop moeten stoppen, met elkaar in gesprek gaan en andere oplossingen vinden. Waar een wil is, is een weg. Glashelder!

Er op uit in het Groene Hart!

Bibliotheek Weesp: 'Gastarbeiders tussen Vecht en Eem-1960-1980'

De tentoonstelling belicht met teksten, foto's, citaten en documenten de thema's werken, wonen, religie en recreatie. De tentoonstelling is te zien tot 18 februari. Meer informatie is te lezen op: www.tussenvechteneem.nl

Blik op het vroegere Groene Hart



Liefhebbers van het Groene Hart kunnen vanaf 21 januari hun hart ophalen in het Haagse

groenehart.nl

Gemeentemuseum. Daar opent een expositie van rond 80 schilderijen, aquarellen en tekeningen van Willem Maris, een van de bekendere schilders uit de Haagse School. Maris (1844-1910) staat vooral te boek als schilder van koeien en eenden, die op een bijzondere manier omging met licht en nevel. Zijn bekendste uitspraak: 'Ik schilder geen koeien, maar lichteffecten'.

Het vriendelijke cultuurlandschap van weleer is nog slechts terug te vinden in reservaten die worden beheerd door Natuurmonumenten, Staatsbosbeheer en Zuidhollands Landschap. Daar is een glimp van op te vangen in het voorportaal van de Haagse tentoonstelling. In het eerste zaaltje laat Natuurmonumenten in woord en beeld iets zien van de inspanningen voor het behoud van de Nieuwkoopse Plassen en het omringende veenweidegebied. Het verband met de expositie is duidelijk: Noorden en Nieuwkoop waren in de bloeitijd van de Haagse School, tussen circa 1875 en 1910. geliefd bij een deel van de schilders uit die stroming. Ook Willem Maris is er wel geweest, al valt niet meer te halen welke van zijn vele

werken daar zijn gemaakt. Hij zag het hele Groene Hart als zijn inspiratiegebied en kwam vaak in de omgeving van Gouda en de Reeuwijkse Plassen.

De speciaal aan Willem Maris gewijde tentoonstelling duurt tot en met 9 april.

Expositie 'Immaterieel Erfgoed' in Museum-De Koperen Knop

2012 is het jaar van het immaterieel erfgoed. Museum De Koperen Knop schenkt hieraan gedurende het hele jaar aandacht. In het hele museum zijn kleine opstellingen te vinden over dit onderwerp. Elke maand zal daarbij een ander thema worden gekozen. Zo is in de maand januari de aandacht gericht op wintergroenten. In februari is het thema geboorte en vervolgens komen Pasen, Koninginnedag en het kledingstuk de rok aan bod. Meer informatie is te lezen op: www.koperenknop.nl of te verkrijgen via 0184-611366, of e-mail koperenknop@planet.nl

Stichting Groene Hart - Postbus 2074 - 3440 DB - Woerden Tel. 0348-483474 - contact@stgroenehart.nl

Van trekschuit tot lightrail



Waar zouden we zijn zonder bus, tram of trein? Hoewel er veel over geklaagd wordt, is het openbaar vervoer vandaag de dag niet

meer weg te denken uit onze maatschappij. Reden voor het Provinciaal Historisch Centrum van het Erfgoedhuis Zuid-Holland om de geschiedenis van het openbaar vervoer in de provincie en de daarmee verbonden erfgoedcollecties onder de aandacht te brengen.

Op www.geschiedenisvanzuidholland.nl wordt het verhaal van het openbaar vervoer in Zuid-Holland verteld. De teksten zijn geschreven door Wim Wegman, bekend van publicaties over de verdwenen Haarlemmermeer-spoorlijnen. Ook archieven, musea en

historische verenigingen hebben een bijdrage geleverd in de vorm van foto's en teksten.

Hoeve Rijlaarsdam Nieuwkoop exposeert "Kunst uit het Groene Hart"



Het betreft een zeer bijzondere expositie van 20 professionele kunstenaars

die wonen en werken in het Groene Hart. Sommigen worden door hun omgeving geïnspireerd, anderen niet. Zij werken abstract of figuratief, in schilderijen en beelden, elk met hun eigen stijl.

Zij hebben nog nooit samen geëxposeerd, kortom een diverse en unieke tentoonstelling. Daarnaast zijn er in januari diverse workshops onder leiding van de kunstenaars Els van

Foeken en Will Kellermann. Meer informatie is te lezen op www.rijlaarsdam.nl

'De Blauwe Meije' exposeert multitalenten Pieter en Rini Adriaans

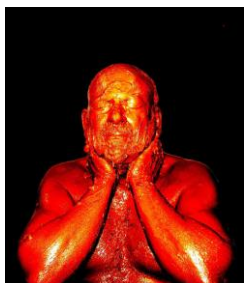

De foto-expositie "The Painted body" toont prachtige afdrukken van hoogstaande kwaliteit. Pieter en Rini Adriaans zijn zelf model geweest. Tevens is er een verkoop expositie van kunstenaars die in 2011 hebben geëxposeerd in de Galerie en Beeldentuin. De galerie is ieder weekend open van 12:00 tot 17:00 uur en door de week op afspraak.

(Oud) Harmelaren vertellen over "De Kievit"



Het daggelderhuisje "De Kievit" in Harmelen is vooral bekend

door de familie Vernooij die er lange tijd heeft gewoond. Het is nu een bezoekerscentrum en tijdens de bezoekdagen wisten veel bezoekers verhalen te vertellen over deze familie en hun levenswijze.

Deze verhalen zijn nu door de stichting gebundeld in een boekje. Het boekje begint met onderzoek naar de bevolkingsgroep daggelders. Vervolgens komen de verschillende familieleden Vernooij aan het woord. Eén van de bestuursleden, Marco Houtzager, heeft diverse interviews gehouden met de nog in leven zijnde generatie die in het daggelderhuisje heeft gewoond. Tevens zijn er interviews geweest met de kinderen van deze generatie. Het boekje geeft een compleet beeld van de tijdsgeest in de periode 1920 – 1960 en is aangevuld met fotomateriaal en oude ansichtkaarten van de situatie rond Haanwijk. Het boekje komt rond Kerst uit en zal dan bij diverse boekhandels verkrijgbaar zijn. Als u wilt voorinschrijven kunt u een bericht sturen naar het gastenboek van de stichting op de website. Voor nadere informatie : www.dekievit-harmelen.nl

Culturele agenda van het Groene Hart

	<p>Gorinchem, Gorcums Museum t.e.m. 19-2-</p>	<p>Kunstexpositie <i>Het elan van de Nieuwe Haagse School</i> www.gorcumsmuseum.nl</p>
	<p>Hardinxveld, De Koperen Knop t.e.m. 10-4</p>	<p>Kunstexpositie <i>Ogen bedrogen</i> www.koperenknop.nl</p>
	<p>Woerden, Stadsmuseum</p>	<p>Expositie <i>Uit goed hout gesneden</i> www.stadsmuseumwoerden.nl</p>

	<p>Schoonhoven, Zilvermuseum t.e.m. 25-3</p>	<p>Gouden Televizier Ring www.ngzkm.com</p>
	<p>Krimpen a.d. IJssel, Streekmuseum Krimpenerwaard t.e.m. 4-2</p>	<p>Expositie <i>Kostbare Kleinoden</i> www.streekmuseumkrimpenerwaard.nl</p>
	<p>Maarsse, Museum Maarsse t.e.m. 12-1</p>	<p>Fotoexpositie <i>Stichtse Vecht in buitenbeeld</i> www.museummaarsse.nl</p>
	<p>Zegveld, De Blauwe Meije</p>	<p>Kunst van Pieter en Rini Adriaans www.deblauwemeije.nl</p>

Stichting Groene Hart - Postbus 2074 - 3440 DB - Woerden Tel. 0348-483474 - contact@stgroenehart.nl

	<p>Reeuwijk, De Hartloper</p>	<p>Expositie <i>De prikslee</i> <u>www.dehartloper.nl</u></p>
	<p>Gouda, MuseumgoudA t.e.m. 9-4</p>	<p>Expositie <i>Schetsen van Schoonheid</i> www.museumgouda.nl</p>
	<p>IJsselstein, Stadsmuseum t.e.m. 25-3</p>	<p>Expositie <i>Nostalgie in donkere dagen</i> www.stadsmuseum.nl</p>